

Leilão Virtual



Haras
Porto Palmeira
Haras
Malboro

14 | AGOSTO | TERÇA FEIRA
21 HORAS | CANAL TERRA VIVA



Realização



HARAS
PORTO PALMEIRA



Haras
MALBORO
Mangalarga Marchador

Organização



Leiloeira



Transmissão



O Canal de quem planta e cria.

Leilão Virtual Haras



14 DE AGOSTO

TERÇA FEIRA

21 HORAS

Cadastro e lances: Pupio Leilões e JrP Leilões - 12 3922-9066

Só serão aceitos lances por telefone de clientes já cadastrados.

Seleção, coordenação e informações dos animais:



Júnior Rangel (22) 98111.1515
Paulinho Mello (51) 98123.5573

Leiloeira:



30 anos
12 3922-9066

Leiloeiro: José Ailton Pupio e Paulinho Mello



PARABÓLICA ANALÓGICA
Banda C 3790 MHz
Banda L 1360 MHz
(Filtro BW em 18 Mhz)

NET
Canal
183

CLARO
Canal
183

SKY
Canal
163

Oi TV
Canal
178

SIM TV
Canal
71

Colaboração:

Regina Ramalho

Publicidade:



31 3018-1524

Edição vídeos:



Edição de arte:

Cássio Mendes



Comissão de vendas:

Adriano (JK) (71) 99721.8811 / 98851.2121

Alvinho (21) 98894.7263

André de Simone (11) 99780.1835

Bolão (31) 98422.9711

Carlos Henrique (28) 99968.1112

Claudio Delfraro (35) 98802.6678 / 99931.7191

David Charles (31) 99194.4423

Davidson Teixeira (31) 99603.8875

Deghson (24) 98154.9559 / (32) 99996.4208

Edimar Dionísio (22) 99838.9893

Edmundo Junqueira (35) 98815.1085

Edvar Segundo (32) 98709.4854

Fabio Couto (33) 98833.0160

Felipe Sá (22) 99913.6263

Giovani Marceli (12) 98121.9034

Glauber Gurgel (85) 99987.4040

Gogó (22) 99823.4811

Hellan Pimentel (35) 99918.1022

Hiago Resende (31) 99477.9525

Jefferson Mattos (48) 99191.1474

João Bayer (48) 99972.9550

João Peyerl (47) 99683.6133

João Victor (24) 99234.9698

Júnior Carvalho (24) 98161-7054

Júnior Rangel (22) 98111.1515

Leandro Junqueira (35) 99134.7199

Marcelo Castro (31) 99976.4652

Marcelo Tranca (32) 99912.8123

Marcelo Zeferino (31) 98649.7175

Micael Alvim (33) 98458.5558

Paulo Mello (51) 98123.5573

Pedro Gabriel (28) 99904.0312

Rafael Ribeiro (22) 99958.3444

Rogério Favero (27) 99961.6321

Thiago Santos (21) 97013.7403

Vander Gonçalves (35) 99233.4075

Victor Correia (28) 99964.0099

Wallace Moraes (24) 99233.1816

**Catálogo Virtual: www.pupioleiloes.com
www.jrpvendas.com.br - www.abccmm.org.br**

Nobre de Santa Lúcia
(Paulista de Santa Lúcia x Famosa de Santa Lúcia)
x
Galeria do Cardeal
(Quixote Empório x Borboleta de Azurita)

Empório das Minas Gerais 01

Seu pai



Nobre de Santa Lúcia

Cobertura unitária de um dos principais e mais consagrados reprodutores da atualidade, o Campeão Nacional e pai de Campeões Nacionais Empório das Minas Gerais. Cavalos que dispensa maiores apresentações, marchador nato, expressivo, caracterizado, comprovado nas pistas e na produção e com genética do que há de melhor na raça, filho de Nobre de Santa Lúcia em Galeria do Cardeal.

Vendedor:
Haras Malboro



Premiações:

- Reservado Campeão Progênie de Pai - Caxambu/MG - 2015 • Campeão Progênie de Pai - Cruzília/MG - 2015 • Campeão Cavalos Adulto - Nacional - BH/MG - 2010
- Campeão Cavalos Adulto de Marcha - Nacional - BH/MG - 2010 • Reservado Campeão Marchador Ideal - Nacional - BH/MG - 2010 • Campeão Cavalos Jovem - Três Pontas/MG - 2010
- Reservado Campeão Cavalos Jovem - Nacional - BH/MG - 2009 • Campeão Cavalos Jovem de Marcha - São Vicente de Minas/MG - 2009 • Campeão Jovem da Raça - Campos dos Goytacazes/RJ - 2008
- Reservado Campeão Jovem da Raça - Ipatinga/MG - 2008 • Campeão Potro Júnior - Ipatinga/MG - 2008 • Campeão Jovem da Raça - Araruama/RJ - 2008 • Campeão Potro Júnior - Nacional - BH/MG - 2007

Original do Passo Fino
(Seiko L.J. x Destaque Honra)
x
Olaria do Passo Fino
(Kondor do Passo Fino x Cigana da Seara Dourada)

Jogo do Marlboro 02

Seu pai



Original do Passo Fino

Sua mãe



Olaria do Passo Fino

Um dos mais belos e comprovados reprodutores da raça, Grande Campeão Nacional Adulto da Raça 2014, pai de campeões Nacionais e um fenômeno de produção. Cavallo de pelagem negra, autentico marchador, diagramado, expressivo e de genética confirmada; filho do também Grande Campeão Nacional da raça Original do Passo Fino com Olaria do Passo Fino. Cavallo que ocupa hoje o cargo de reprodutor chefe do Haras Marlboro, um dos mais premiados e destacados criatórios do Mangalarga Marchador, seleiro de campeões.

Vendedor:
Haras Marlboro



Premiação:
• Grande Campeã Nacional da Raça - BH/MG - 2014

Jogo do Malboro
(Original do Passo Fino x Olaria do Passo Fino)
x
Viciada de Alcatéia
(Favacho Diamante x Maré Cheia de Alcatéia)

Renda do Malboro 03

Seu pai



Jogo do Malboro

Sua mãe



Viciada de Alcatéia

Óvulo para livre escolha de acasalamento da extraordinária e jovem doadora de embriões do time de estrelas do Haras Malboro Renda do Malboro. Égua de extrema beleza morfológica, expressão racial e caracterização, marchadeira nata, diagramada e comprovada nas pistas. Filha do Grande Campeão Nacional Adulto da Raça Jogo do Malboro com Viciada de Alcatéia, esta por sua vez uma filha do Campeão dos Campeões Nacional de Marcha Favacho Diamante.

Vendedor:
Haras Malboro



Premiações:

- Campeã Égua Júnior da Categoria e de Marcha - Sapucaia/RJ - 2018
- Res. Campeã Adulta da Raça Marchador Ideal - Sapucaia/RJ - 2018
- Campeã Potra Jovem da Categoria - Três Corações/MG - 2017

Jogo do Malboro
(Original do Passo Fino x Olaria do Passo Fino)
x
Sapucaí do Porto Palmeira
(Extrato do Minatto x Natasha do Porto Palmeira)

Revista do Malboro 04

Seu pai



Jogo do Malboro

Sua mãe



Sapucaí do Porto Palmeira

O Haras Malboro para abrilhantar ainda mais este grande remate, selecionou na cabeceira de seu plantel um óvulo da excepcional égua de pelagem preta, uma de suas grandes apostas para as pistas e reprodução Revista do Malboro. Ela que é filha de dois grandes campeões nacionais, o Grande Campeão Nacional Adulto da Raça Jogo do Malboro na Campeã das Campeãs Nacional de Marcha Sapucaí do Porto Palmeira.



Vendedor:
Haras Malboro

Premiações:

- 1º Prêmio Jovem da Raça e Res. da Raça - Vassouras/RJ - 2017
- Campeã Potra Jovem Maior da Categoria - Vassouras/RJ - 2017
- Campeã Potra Jovem Maior da Categoria - Juiz de Fora/MG - 2017
- Campeã Jovem da Raça e Campeã da Raça - Juiz de Fora/MG - 2017

Volante do Círculo D
(Ringo do Círculo D x Figura do Círculo D)
x
Tapioca Elfar
(Abrigo D2 x Aratinga Elfar)

Athenas AJJ 50% 05

Seu pai



Volante do Círculo D

Seu avô materno



Abrigo D2

Linda potra de pelagem tordilha, filha do excepcional reprodutor Volante do Círculo D em Tapioca Elfar, esta uma filha de Abrigo D2, portanto, fechada nas melhores linhagens dos marchadores de Boa Esperança. Potra de andamento extra, muito diagramada, dissociada e com fortes posteriores, morfologia de grandes qualidades zootécnicas e muita aptidão para pistas.

10/01/2018

Fêmea

Vendedor:

Haras Malboro



Extrato do Minatto
(Rubi L.J. x Quatiara L.J.)
x
Moeda J.B.
(Trovão do Gai x Sereia J.D.)

Belina do Porto Palmeira 06

Seu pai



Extrato do Minatto

Sua mãe



Moeda J.B.

Égua selecionada dentro do que há de melhor na seleção de campeões do Haras Porto Palmeira, extremamente bela, expressiva, caracterizada e marchadeira. Fruto de um dos melhores acasalamentos já realizados no Haras Porto Palmeira, filha do grande reprodutor Extrato do Minatto na doadora de embriões de elite da nossa raça Moeda JB. Égua para entrar na cabeceira de qualquer plantel.

03/10/2012
Fêmea
Vendedor:
Haras Porto Palmeira



PRENHEZ EM 25/11/2017 POR



DELETE CAXAMBUENSE



Xuvisco do Porto Palmeira
(Extrato do Minatto x Ruiva do Porto Palmeira)
x
Cósmica do Rebanho
(Fla Flu Edú x Rebeca de Inhaúma)

Cachaça do Porto Palmeira 07

Seu pai



Xuvisco do Porto Palmeira

Sua mãe



Cósmica do Rebanho

Égua de andamento clássico marchado, muito cômoda, diagramada, bonita e expressiva. Filha do Campeão Nacional e comprovado reprodutor Xuvisco do Porto Palmeira em uma das principais doadoras de embriões do criatório e da raça a Res. Grande Campeã Nacional Adulta da Raça Cósmica do Rebanho. Égua jovem e de futuro promissor nas pistas e na reprodução.

17/01/2014

Fêmea

Vendedor:

Haras Porto Palmeira

PRENHEZ EM 23/12/2017 POR



DELETE CAXAMBUENSE



Trapiche do Porto Palmeira
(Extrato do Minatto x Princesa do Porto Palmeira)
x
Uberaba D2
(Mulato D2 x Gaita Serra Brava)

Cereja do Porto Palmeira 08

Seu pai



Trapiche do Porto Palmeira

Sua mãe



Uberaba D2

Égua jovem de pelagem tordilha pampa, fruto do acasalamento de um dos mais completos reprodutores da atualidade, o Grande Campeã Nacional Adulto da Raça e Campeão dos Campeões Nacional de Marcha Trapiche do Porto Palmeira na doadora de embriões barriga de ouro do Haras Porto Palmeira Uberaba D2. Égua de genética superior, marchadeira, raçuda e com produção comprovada.

03/10/2013

Fêmea

Vendedor:

Haras Porto Palmeira

**PRENHEZ EM 10/02/2018 POR
DANÚBIO DA PAO GRANDE**



Ilustre do Expoente
(Sublime da Ogar x Sevilha da Selva Morena)
x
Zingara do Porto Palmeira
(Cabuçu da Selva Morena x Raquete do Porto Palmeira)

Decreto do Porto Palmeira 09

Seu pai



Ilustre do Expoente

Seu avô paterno



Sublime da Ogar

Cavalo jovem de pelagem pampa, muito raçudo, marchador, cômodo e diagramado. Filho do excepcional reprodutor Ilustre do Expoente em Zingara do Porto Palmeira, portanto, em suas veias leva o sangue de Sublime da Ogar, Sevilha da Selva Morena, Cabuçu da Selva Morena e Raquete do Porto Palmeira, esta uma filha de Nobre de Santa Lúcia. Cavalo que tem em sua genética as origens do que há de melhor na nossa raça, futuro reprodutor e cavalo de grande aptidão para pistas.

22/08/2014

Macho

Vendedor:

Haras Porto Palmeira



Impossível do Minatto
(Talento Dourado S.M. x Palestina de São Francisco de Uberaba)
x
Quatiara L.J.
(Janota L.J. x Elite L.J.)

Dinda do Porto Palmeira 10

Seu pai



Impossível do Minatto

Sua mãe



Quatiara L.J.

Égua criteriosamente selecionada para este grande leilão, fêmea jovem de pelagem castanha, simplesmente irmã materna entre tantos dos grandes reprodutores Extrato do Minatto e Obelisco do Minatto, portanto, trata-se de uma filha da extraordinária Quatiara L.J com o Campeã Nacional de Marcha Impossível do Minatto. Égua de andamento clássico marchado, diagramada, cômoda e com genética para tornar-se uma futura e comprovada doadora de embriões.

03/02/2015

Fêmea

Vendedor:

Haras Porto Palmeira



PRENHIZ EM 22/12/2017 POR



DELETE CAXAMBUENSE



Zinco do Porto Palmeira
(Extrato do Minatto x Sereia do Porto Palmeira)
x
Esparta Golden Horse
(Tarot Kafé x Nata L.J.)

Discreta do Porto Palmeira 11

Seu avô paterno



Extrato do Minatto

Sua mãe



Esparta Golden Horse

Éguaço de pelagem preta pampa, fêmea jovem e sem duvidas umas das estrelas deste remate. Filha de Zinco do Porto Palmeira com Esparta Golden Horse, portanto, em suas veias leva o sangue de Extrato do Minatto, Sereia do Porto Palmeira, Tarot Kafé, Nata LJ, Rubi LJ, Quatiara LJ, Cabuçu da Selva Morena, Cós mica do Rebanho, Palhaço de Ituverava e General LJ.

07/03/2015

Fêmea

Vendedor:

Haras Porto Palmeira

PRENHEZ EM 22/12/2017 POR



DELETE CAXAMBUENSE



Equipado do Rancho Pampa
(TAC)
x
Virtude do Porto Palmeira
(Extrato do Minatto x Cós mica do Rebanho)

Espião do Porto Palmeira 12

Seu pai



Equipado do Rancho Pampa

Sua mãe



Virtude do Porto Palmeira

Potro que já nasceu com pinta de reprodutor e sem duvidas será. Raçudo, marchador, bonito, expressivo e com genética top; filho do excepcional reprodutor Equipado do Rancho Pampa na Campeã Nacional e grande doadora Virtude do Porto Palmeira, ela que é filha de Extrato do Minatto em Cós mica do Rebanho. Potro para quem procura um futuro reprodutor e grande campeã de pistas.

07/04/2016

Macho

Vendedor:

Haras Porto Palmeira



Ilustre do Expoente
(Sublime da Ogar x Sevilha da Selva Morena)
x
Rainha do Porto Palmeira
(Cabuçu da Selva Morena x Moça do Porto Palmeira)

Espora do Porto Palmeira 13

Seu pai



Ilustre do Expoente

Seu avô paterno



Sublime da Ogar

Uma dos lotes de maior destaque deste leilão, potra de pelagem alazã, simplesmente um fenômeno de andamento e morfologia. Filha do consagrado reprodutor Ilustre do Expoente com a doadora de embriões Rainha do Porto Palmeira. Potro de grande aptidão para pistas e genética de uma futura doadora de embriões.

01/11/2015

Fêmea

Vendedor:

Haras Porto Palmeira



Zinco do Porto Palmeira
(Extrato do Minatto x Sereia do Porto Palmeira)
x
Urussanga do Porto Palmeira
(Elo Kafé da Nova x Quatiara L.J.)

Estalo do Porto Palmeira 14

Seu avô paterno



Extrato do Minatto

Seu avô materno



Elo Kafé da Nova

Potro de extrema beleza e caracterização racial, marchador, diagramado e de linda pelagem pampa de castanho. Potro que representa o brilhante trabalho de seleção realizado dentro do criatório Porto Palmeira, filho de Zinco do Porto Palmeira em Urussanga do Porto Palmeira, portanto, em sua genética leva as origens de Extrato do Minatto, Sereia do Porto Palmeira, Elo Kafé da Nova e Quatiara L.J. Futuro reprodutor e sem duvidas com grande aptidão para torna-se um grande campeão nas pistas.

24/11/2015

Macho

Vendedor:

Haras Porto Palmeira



Extrato do Minatto
(Rubi L.J. x Quatiara L.J.)
x
Valesca do Porto Palmeira
(Cabuçu da Selva Morena x Moça do Porto Palmeira)

Estréia do Porto Palmeira 15

Seu pai



Extrato do Minatto

Seu avô materno



Cabuçu da Selva Morena

Potra que representa com maestria um dos mais consagrados criatórios da atualidade, seleiro de grandes campeões Nacionais o Haras Porto Palmeira. Simplesmente um fenômeno; linda, expressiva, caracterizada e muito marchadeira e de pelagem preta pampa. Filha do grande padreador e um dos mais consagrados reprodutores do Mangalarga Marchador Extrato do Minatto em Valesca do Porto Palmeira, ela uma filha de Cabuçu da Selva Morena. Potra para entrar na cabeceira de qualquer plantel, futura doadora de embriões e sem duvidas grande campeã de pistas.

20/11/2015

Fêmea

Vendedor:

Haras Porto Palmeira



Extrato do Minatto
(Rubi L.J. x Quatiara L.J.)
x
Fá da Selva Morena
(Malibu da Santa Terezinha x Faia da Selva Morena)

Faca do Porto Palmeira 16

Seu pai



Extrato do Minatto

Sua mãe



Fá da Selva Morena

Linda potra de pelagem castanha, feminina, expressiva, refinada e extremamente marchadeira. Filha do Grande Campeão Nacional, Campeão Nacional progênie de pai e um dos reprodutores mais consagrados da atualidade o excepcional Extrato do Minatto em uma das principais doadoras de embriões do seletor plantel Porto Palmeira, a matriarca Fá da Selva Morena.

28/08/2016

Fêmea

Vendedor:

Haras Porto Palmeira



Extrato do Minatto
(Rubi L.J. x Quatiara L.J.)
x
Zayda do Porto Palmeira
(Cabuçu da Selva Morena x Roleta do Porto Palmeira)

Famoso do Porto Palmeira 17

Seu pai



Extrato do Minatto

Seu avô materno



Cabuçu da Selva Morena

Todos nós sabemos que para ser um reprodutor, além de ter qualidades zootécnicas de marcha e morfologia diferenciadas é preciso ter genética comprovada, e este potro apresenta todas estas premissas de um futuro reprodutor e grande campeão de pistas. Marchador nato, raçudo, expressivo e filho do grande Extrato do Minatto em Zayda do Porto Palmeira, portanto, em seu pedigree leva as origens de Rubi L.J, Quatiara L.J, Cabuçu da Selva Morena, Roleta do Porto Palmeira, Nobre de Santa Lúcia e Borboleta do Cardeal.

30/01/2017

Macho

Vendedor:

Haras Porto Palmeira



Extrato do Minatto
(Rubi L.J. x Quatiara L.J.)
x
Raquete do Porto Palmeira
(Nobre de Santa Lúcia x Borboleta de Azurita)

Fera do Porto Palmeira 18

Seu pai



Extrato do Minatto

Sua mãe



Raquete do Porto Palmeira

Linda potra de pelagem castanha pampa, fruto de um dos cruzamentos mais acertados dentro da criatório Porto Palmeira, do excepcional reprodutor Extrato do Minatto com a grande doadora de embriões Raquete do Porto Palmeira. Potra de futuro promissor, extremamente marchadeira, raçuda e expressiva, futura doadora de embriões e com grandes chances para seguir os passos vitoriosos dos seus pais e irmãos.

04/11/2016
Fêmea
Vendedor:
Haras Porto Palmeira



Bataclã do Porto Palmeira
(Extrato do Minatto x União Kafé)
x
Rótula do Porto Palmeira
(Veleiro L.J. x Quatiara L.J.)

Festeiro do Porto Palmeira 19

Seu avô paterno



Extrato do Minatto

Sua avó materna



Quatiara L.J.

Potro de pelagem preta pampa, filho de Bataclã do Porto Palmeira em uma das principais doadoras de embriões do Haras Porto Palmeira, a fenomenal Rótula do Porto Palmeira. Potro muito marchador, diagramada, raúdo e expressivo. Em sua genética leva as origens de Rubi LJ, União Kafé, Veleiro LJ e Quatiara L.J.

23/01/2017

Macho

Vendedor:

Haras Porto Palmeira



Delete Caxambuense
(Comboio do Expoente x Zita Caxambuense)
x
Zafira do Porto Palmeira
(Extrato do Minatto x Moeda J.B.)

Folclore do Porto Palmeira 20

Seu pai



Delete Caxambuense

Sua mãe



Zafira do Porto Palmeira

Excepcional potro de pelagem preta, filho do Reservado Campeão Nacional de Marcha e grande reprodutor Delete Caxambuense na doadora de embriões, Campeã das Campeãs CBM 2014, Zafira do Porto Palmeira. Potro de andamento clássico marchado, posteriores fortes, engajados e dentro da massa, belas passagens morfológicas e genética superior, qualidades que certamente o levarão ao posto de um futuro reprodutor e grande campeão de pistas.

22/01/2017

Macho

Vendedor:

Haras Porto Palmeira



Delete Caxambuense
(Comboio do Expoente x Zita Caxambuense)
x
Moeda J.B.
(Trovão do Gai x Sereia J.D.)

Gaita do Porto Palmeira 21

Seu pai



Delete Caxambuense

Sua mãe



Moeda J.B.

Esta é simplesmente um fenômeno, potra tirada da cabeceira do Haras Porto Palmeira para abrilhantar ainda mais este leilão. Filha do excepcional reprodutor Delete Caxambuense na grande doadora de embriões e comprovada reprodutriz Moeda JB. Potra de andamento marchado, diagramado, coordenado e avante, muito feminina, refinada e com grandes qualidades zootécnicas, sem dúvidas este tem tudo para torna-se uma grande campeã de pistas e doadora de embriões.

28/09/2017

Fêmea

Vendedor:

Haras Porto Palmeira



Delete Caxambuense
(Comboio do Expoente x Zita Caxambuense)
x
Zínia do Porto Palmeira
(Talismã do Porto Palmeira x Cósmica do Rebanho)

Garoa do Porto Palmeira 22

Seu pai



Delete Caxambuense

Sua avó materna



Cósmica do Rebanho

Potra jovem de pelagem castanha pampa, fêmea de destaque da produção do Reservado Campeão Nacional de Marcha e grande reprodutor Delete Caxambuense dentro do criatório Porto Palmeira, muito expressiva, caracterizada e de andamento clássico marchado. Sua mãe Zínia do Porto Palmeira é filha da Res. Grande Campeã Nacional da Raça Cósmica do Rebanho, portanto, em suas veias leva o sangue do que há de melhor na nossa raça.

17/08/2017

Fêmea

Vendedor:

Haras Porto Palmeira



Cabuçu da Selva Morena
(Original de Santa Lúcia x Juventude da Selva Morena)
x
Uberaba D2
(Mulato D2 x Gaita Serra Brava)

Hilux do Malboro 23

Seu pai



Cabuçu da Selva Morena

Sua mãe



Uberaba D2

Excepcional égua de pelagem tordilha, fêmea de grandes qualidades zootécnicas e de andamento. Fruto de um dos melhores acasalamentos feito no Haras Porto Palmeira, filha do grande reprodutor Cabuçu da Selva Morena na doadora de embriões e égua de elite da nossa raça Uberaba D2. Égua jovem e já comprovada na reprodução, com muita habilidade materna e pronta para servir os mais criteriosos planteis da raça.

18/05/2008

Fêmea

Vendedor:

Haras Malboro



Favacho Estanho
(Favacho Quociente x Favacho Sina)
x
Quaresmeira de Ituverava
(Hadok de Ituverava x Imbuia de Ituverava)

Jangada do Malboro 24

Seu pai



Favacho Estanho

Sua mãe



Quaresmeira de Ituverava

Excepcional égua de pelagem baia, fêmea de grande expressão e caracterização racial, muito marchadeira, diagramada e cômoda. Filha de um dos maiores expoentes reprodutores da nossa raça, o extraordinário Favacho Estanho com a grande doadora de embriões Quaresmeira de Ituverava. Égua para fazer tropa, muita genética em seu pedigree e pronta para servir qualquer plantel.

06/12/2009

Fêmea

Vendedor:

Haras Malboro



Mulato D2
(Capricho D2 x Ilha D2)
x
Kátia Jane do Gandini
(TAC)

Moça do Porto Palmeira 25

Seu pai



Mulato D2

Doadora de embriões do time de elite do Haras Porto Palmeira, égua de confiança dos seus trabalhos reprodutivo, mãe comprovada e um fenômeno de produção, entre tantos outros campeões, ela produziu a fenomenal Regata do Porto Palmeira, quatro vezes Campeã Nacional. Égua de extrema beleza morfológica e grandes qualidades de andamento, filha do semental reprodutor Mulato D2 e uma grandes matrizes e barrigas de ouro da nossa raça.

09/01/2000

Fêmea

Vendedor:

Haras Porto Palmeira



Premiações:

- Campeã Égua Jovem - Lages/SC - 2004 • Res. Campeã Égua Jovem de Marcha - Lages/SC - 2004 • Campeã Égua Jovem - Macaé/RJ - 2004
- Res. Campeã Égua Jovem de Marcha - Macaé/RJ - 2004 • Campeã Égua Júnior de Marcha - Londrina/PR - 2003 • Campeã Adulta da Raça - Penha/SC - 2003
- Campeã Égua Júnior de Marcha - Penha/SC - 2003 • Res. Campeã Égua Júnior - Campos/RJ - 2003

Trovão do Gai
(Carão do Rio dos Homens x Banda do Gai)
x
Sereia J.D.
(Harpejo J.D. x Jangada J.D.)

Moeda J.B. 26

Sua mãe



Sereia J.D.

Só mesmo o desprendimento e o compromisso de ofertar sempre o que há de melhor em seu plantel, fizeram com que o Haras Porto Palmeira disponibilizasse para este grande leilão uma das suas melhores e mais completas doadoras de embriões, a Reservada Campeã Nacional de Marcha e mãe de campeões Nacionais Moeda JB. Égua que dispensa maiores apresentações, completa, campeã de pistas, mãe de campeões, nascida na Bicentenária Fazenda Campo Lindo criatório JB, e sem dúvidas uma das mais consagradas doadoras de embriões da raça.

26/10/1999

Fêmea

Vendedor:

Haras Porto Palmeira



Premiações: • Res. Campeã Égua Sênior de Marcha - Florianópolis/SC - 2007 • Campeã Égua Adulta de Marcha - Expointer - Esteio/RS - 2007 • Res. Campeã das Campeãs de Marcha - Expointer - Esteio/RS - 2007 • Campeã Égua Sênior de Marcha - Esteio/RS - 2007 • Campeã Égua Sênior de Marcha - Lages/SC - 2007 • Campeã das Campeãs de Marcha - Lages/SC - 2007 • Campeã Égua Sênior de Marcha - Londrina/PR - 2007 • Campeã Égua Adulta de Marcha - Sete Lagoas/MG - 2006 • Campeã Égua Adulta de Marcha - Aracaju/SE - 2005 • Campeã das Campeãs de Marcha - Aracaju/SE - 2005 • Campeã Égua Adulta de Marcha - Itabuna/BA - 2005 • Campeã das Campeãs de Marcha - Itabuna/BA - 2005 • Campeã Égua Adulta de Marcha - Salvador/BA - 2005 • Campeã das Campeãs de Marcha - Salvador/BA - 2005 • Campeã Égua Adulta de Marcha - Simões Filho/BA - 2005 • Campeã das Campeãs de Marcha - Simões Filho/BA - 2005 • Res. Campeã Adulta de Marcha - Macaé/RJ - 2005 • Campeã Égua de Marcha - Lages/SC - 2005 • Res. Campeã Adulta da Raça - Lages/SC - 2005 • Res. Campeã das Campeãs de Marcha - Lages/SC - 2005 • 1º Prêmio Égua - Nacional - BH/MG - 2004 • Res. Campeã Égua Júnior - CBM - Nacional - BH/MG - 2003

Nobre de Santa Lúcia
(Paulista de Santa Lúcia x Famosa de Santa Lúcia)
x
Promessa da Morada Nova
(Junqueira Titanic x Vaidosa da Selva Morena)

Nobre do Malboro 27

Seu pai



Nobre de Santa Lúcia

Sem duvidas um dos pontos mais altos deste remate, oportunidade rara para quem procura um reprodutor de genética superior e grande campeão de pistas para integrar seu plantel. Cavallo jovem, filho de um dos mais respeitados e conceituados reprodutores da nossa raça, o fenomenal Nobre de Santa Lúcia com a doadora de embriões Promessa da Morada Nova, égua filha de Junqueira Titanic com a emérita Vaidosa da Selva Morena. Nobre possui qualidades zootécnicas e genética que o leva ao posto de um futuro reprodutor de destaque da nossa raça.

24/02/2011

Macho

Vendedor:

Haras Malboro



Premiações:

- Campeão Cavallo Adulto de Marcha - Papucaia/RJ - 2016 • Campeão Cavallo Jovem de Marcha - Sapucaia/RJ - 2015 • Campeão Cavallo de Marcha - Caxambu/MG - 2015
- Reservado Campeão dos Campeões Adulto de Marcha - Caxambu/MG - 2015 • Campeão Cavallo Jovem de Marcha - Macaé/RJ - 2015

Jogo do Malboro
(Original do Passo Fino x Olaria do Passo Fino)
x
Regata do Porto Palmeira
(Cabuçu da Selva Morena x Moça do Porto Palmeira)

Oba Oba do Malboro 28

Seu pai



Jogo do Malboro

Sua mãe



Regata do Porto Palmeira

Linda égua de pelagem preta, fêmea jovem e que leva em seu pedigree a essência do que há de melhor do criatório Malboro, filha do Grande Campeão Nacional Adulto da Raça Jogo do Malboro em uma das mais consagradas doadoras do seu time de estrelas, a extraordinária Regata do Porto Palmeira.

15/01/2013

Fêmea

Vendedor:

Haras Malboro



Empório das Minas Gerais
(Nobre de Santa Lúcia x Galeria do Cardeal)
x
Ninfeta do Yuri
(Abrigo D2 x Herdeira J.T.M.)

Página do Malboro 50% 29

Seu pai



Empório das Minas Gerais

Seu avô materno



Abrigo D2

Doadora de embriões do time de pistas do seletor plantel do Haras Malboro, égua jovem de excelente andamento e comodidade, muito bela, expressiva e caracterizada. Filha do extraordinário reprodutor Empório das Minas Gerais na doadora de embriões Ninfeta do Yuri, portanto, em seu pedigree leva as origens de Nobre de Santa Lúcia e Abrigo D2.

10/01/2014

Fêmea

Vendedor:

Haras Malboro



Premiações:

- Campeã Égua Jovem da Categoria - Barra do Piraí/RJ - 2018
- Reservada Campeã Égua Júnior da Categoria e de Marcha - Miguel Pereira/RJ - 2017
- Campeã Potra Jovem Mirim da Categoria - Barra do Piraí/RJ - 2015
- Reservada Campeã Potra Jovem Mirim da Categoria - Sapucaia/RJ - 2015

Favacho Estanho
(Favacho Quociente x Favacho Sina)
x
Kerozene da Catimba
(Maragato L.J. x Cativa Nova Tradição)

Peleja da Catimba 30

Seu pai



Favacho Estanho

Sua mãe



Kerozene da Catimba

Linda matriz de pelagem baia, filha do fenomenal reprodutor e um dos mais conceituados padreadores da raça Favacho Estanho em Kerozene da Catimba. Égua jovem de muito bom andamento e diagrama de marcha, grande aptidão reprodutiva e genética para tornar-se uma futura doadora de embriões.

21/10/2009

Fêmea

Vendedor:

Haras Malboro



Favacho Único
(Herdade Teatro x Havana do Favacho)
x
Iraquiana da Pedra Verde
(Saturno da Caduceu x Beleza da Pedra Verde)

Pitanga da Pedra Verde 50% 31

Seu pai



Favacho Único

Uma das estrelas deste leilão, égua que dispensa maiores comentários, simplesmente um fenômeno de marcha, diagrama e comodidade, muito nobre, expressiva e já consagrada nas pistas e na reprodução. Filha do Campeão dos Campeões Nacional de Marcha e um dos ícones reprodutores que já se passaram por esta raça, Favacho Único em Iraquiana da Pedra Verde, égua para entrar na cabeceira do time de pistas e central de transferência de embriões de qualquer plantel.

05/08/2011

Fêmea

Vendedor:

Haras Malboro



Premiações:

• Campeã Égua Adulta da Categoria e de Marcha - Barbacena/MG - 2017 • Campeã Égua Adulta da Categoria e de Marcha - Santa Maria Madalena/RJ - 2016

Jogo do Malboro
(Original do Passo Fino x Olaria do Passo Fino)
x
Panorama do Yuri
(Greco do Yuri x Atlantida Kafé da Panorama)

Reitor do Malboro 50% 32

Seu pai



Jogo do Malboro

Sua mãe



Panorama do Yuri

Futuro reprodutor de pelagem castanha, cavalo em fase inicial de sua vida adulta e doma, extremamente marchador, raçudo e caracterizado. Fruto do cruzamento consagrado de dois dos maiores expoentes animais do Haras Malboro, o Grande Campeão Nacional Adulto da Raça Jogo do Malboro com a extraordinária doadora de embriões Panorama do Yuri. Cavalo de futuro promissor nas pistas e sem duvidas com qualidades para torna-se um grande reprodutor. Quando potro sagrou-se 1º Premio Potro Master Nacional 2017 e tem tudo para trilhar o mesmo caminho agora montado.

24/09/2014

Macho

Vendedor:

Haras Malboro



Premiações:

- Reservado Campeão Potro Jovem da Categoria - Juiz de Fora/MG - 2017 • Reservado Campeão Potro Júnior da Categoria - Petrópolis/RJ - 2017
- Campeão Potro Jovem Mirim da Categoria - Três Corações/MG - 2017 • Campeão Potro Jovem da Categoria - Baependi/MG - 2016
- Campeão Jovem da Raça e Campeão da Raça - Baependi/MG - 2016 • Reservado Campeão Potro Jovem da Categoria - Itanhandu/MG - 2016

Favorito D2
(Completo D2 x Cantora D2)
x
Orquídea da Mandassaia
(Radar de Anchieta x Hortelã da Mandassaia)

Roleta do Malboro 33

Seu pai



Favorito D2

Seu avô materno



Radar de Anchieta

Linda jovem, filha do excepcional reprodutor Campeão Nacional e pai de Grande Campeões Nacionais Favorito D2 em Orquídea da Mandassaia, esta um filha de Radar de Anchieta. Fêmea jovem de excelente andamento e morfologia, genética comprovada e muita aptidão materna, sem duvidas ela tem tudo para tornar-se uma futura doadora de embriões.

10/02/2015

Fêmea

Vendedor:

Haras Malboro



Jogo do Malboro
(Original do Passo Fino x Olaria do Passo Fino)
x
Jordânia do Malboro
(Favacho Gesso x Panorama do Yuri)

Ubá do Malboro 50% 34

Seu pai



Jogo do Malboro

Sua mãe



Jordânia do Malboro

Potra que representa muito bem o trabalho de seleção realizado dentro do Haras Malboro, fruto do acasalamento do Grande Campeão Nacional Adulto da Raça Jogo do Malboro na também Campeã Nacional e nobre doadora de embriões Jordânia do Malboro. Potra jovem e de grande aptidão para pistas, genética do que há de melhor no Haras Malboro e futura doadora de embriões.

03/02/2017

Fêmea

Vendedor:

Haras Malboro



Jogo do Malboro
(Original do Passo Fino x Olaria do Passo Fino)
x
Panorama do Yuri
(Greco do Yuri x Atlantida Kafé da Panorama)

Uganda do Malboro 50% 35

Seu pai



Jogo do Malboro

Sua mãe



Panorama do Yuri

Uma das potras de maior destaque deste remate, fêmea jovem tirada na cabeceira do Haras Malboro especialmente para este leilão. Marchadeira nata, diagramada, dissociada e muito bela zootecnicamente. Filha do extraordinário reprodutor Grande Campeão Nacional Adulto da Raça Jogo do Malboro em Panorama do Yuri, uma das doadoras de embriões de maior expressão do criatório e da raça Mangalarga Marchador.

22/11/2016

Fêmea

Vendedor:

Haras Malboro



Jogo do Malboro
(Original do Passo Fino x Olaria do Passo Fino)
x
Ressaca da Santa Esmeralda
(Elo Kafé da Nova x Mocambo Escala)

Ultra do Malboro 50% 36

Seu pai



Jogo do Malboro

Sua mãe



Ressaca da Santa Esmeralda

Linda potra de pelagem pampa de preto, filha do excepcional reprodutor Jogo do Malboro na doadora de embriões Ressaca da Santa Esmeralda, esta um filha de Elo Kafé da Nova. Potra de excelente andamento e diagramada de marcha, muito bela, expressiva, caracterizada e raçuda.

14/11/2016

Fêmea

Vendedor:

Haras Malboro



Luar do Malboro
(Favorito D2 x Irada do Cardeal)
x
Indiana da Ilha
(Nobre de Santa Lúcia x Nara do Pasto Alegre)

Valsa do Malboro 37

Seu pai



Sua mãe



Panorama do Yuri

Potra de andamento diferenciado, extremamente marchadeira, diagramada, com posteriores fortes e engajados dentro da massa. Fêmea jovem e que já demonstra toda sua soberania, possuidora de grandes qualidades zootécnicas e sem duvidas com potencial para torna-se uma futura campeã de pistas.

04/03/2017

Fêmea

Vendedor:

Haras Malboro



Jogo do Malboro
(Original do Passo Fino x Olaria do Passo Fino)
x
Justiça Morro Grande da Zizica
(Jogo da Cavarú-Retã x Xalana Morro Grande da Zizica)

Vitrola do Malboro 38

Seu pai



Jogo do Malboro

Sua avó paterna



Olaria do Passo Fino

Potra jovem de pelagem rosilha, filha do Grande Campeão Nacional Adulto da Raça e um dos reprodutores chefes da seleção Malboro, o fenomenal Jogo do Malboro em Justiça Morro Grande da Zizica, esta que leva em suas veias sangue dos extraordinários Favacho Estanho e Truc do Morro Grande. Potra de muito bom andamento e diagrama de marcha, jovem e com potencial para torna-se uma futura reprodutriz.

08/10/2017

Fêmea

Vendedor:

Haras Malboro



Jogo do Malboro
(Original do Passo Fino x Olaria do Passo Fino)
x
Panorama do Yuri
(Greco do Yuri x Atlantida Kafé da Panorama)

Volvo do Malboro 39

Seu pai



Jogo do Malboro

Sua mãe



Excepcional potro de pelagem castanha, futuro reprodutor e com qualidades zootécnicas de marcha e morfologia para tornar-se um grande campeão de pistas. Potro muito expressivo, raçudo e caracterizado, marchador clássico, diagramado e com muita habilidade em suas trocas de apoio.

23/01/2017

Macho

Vendedor:

Haras Malboro



Cabuçu da Selva Morena
(Original de Santa Lúcia x Juventude da Selva Morena)
x
Rótula do Porto Palmeira
(Veleiro L.J. x Quatiara L.J.)

Xaiene do Porto Palmeira 40

Seu pai



Cabuçu da Selva Morena

Sua avó materna



Quatiara L.J.

Égua de confiança dos trabalhos reprodutivos do seletor plantel do Haras Porto Palmeira, mãe comprovada e de grande habilidade reprodutiva, muito marchadeira, raçuda e com biotipo de sela moderno. Filha do excepcional reprodutor Cabuçu da Selva Morena na grande doadora de embriões Rotula do Porto Palmeira, esta um filha de Veleiro LJ em Quatiara LJ. Égua para entrar na cabeceira de qualquer plantel e sem duvidas torna-se uma destacada doadora de embriões.

18/11/2009

Fêmea

Vendedor:

Haras Porto Palmeira

PRENHEZ EM 23/12/2017 POR

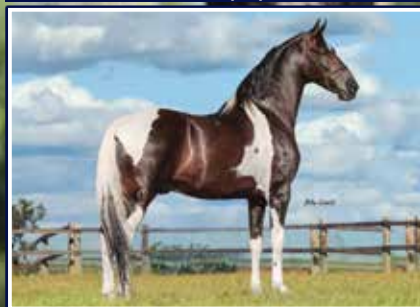

DELETE CAXAMBUENSE



Premiações:

- Reservada Campeã Potra Jovem da Categoria - Brusque/SC - 2012
- Reservada Campeã Potra Jovem da Categoria - Esteio/RS - 2011
- Reservada Campeã Potra Jovem da Categoria - Paranavai/PR - 2011

Regulamento

1 - DA DATA E FORMA DE REALIZAÇÃO DO LEILÃO - O Remate será realizado no dia 14 de agosto de 2018, com início às 21h (vinte e uma horas), sendo os lotes apresentados exclusivamente via transmissão televisiva pelo Canal Terra Viva, onde não havendo o evento presencial, com apresentação ao vivo dos animais, os lances serão captados por telefone via mesa operadora da JP COMERCIAL DE EVENTOS LTDA - PUIPIO LEILÕES, que será gravado a partir do atendimento, podendo ser utilizado, quando necessário, para maior segurança dos trabalhos e pelos telefones celulares da equipe de vendas, com os respectivos números apresentados no corpo do catálogo do evento ou ainda de consulta à PUIPIO LEILÕES pelo telefone (12) 3922.9066 ou site www.pupioleiloes.com e repassados ao leiloeiro que conduzirá o leilão, sendo a venda concretizada pela batida do martelo. O valor do lance final, quando da batida do martelo, multiplicado por 30 (trinta) será o valor total do lote apregoado. Os respectivos INTERESSADOS em se cadastrar, responderão civil e criminalmente pela utilização inadequada do sistema ou por qualquer interferência no seu funcionamento que venha a prejudicar a funcionalidade da PUIPIO LEILÕES "ON LINE OU VIRTUAL".

A PUIPIO LEILÕES não terá responsabilidade legal por danos ou prejuízos que eventualmente venham acarretar aos USUÁRIOS do sistema do leilão "on line" ou "virtual", por problemas técnicos ou eventuais falhas no sistema que possa ocorrer, tanto na conexão quanto no sistema do USUÁRIO.

2 - CONDIÇÕES DE PAGAMENTO - Em 30 (trinta) parcelas, sendo 02 (duas) parcelas à vista no ato do negócio e 28 (vinte e oito) parcelas mensais fixas sem correção, vencíveis a cada 30 dias, até o término do contrato, totalizando 30 parcelas.

3 - COMISSÕES E TAXAS DE INSCRIÇÃO - Do comprador será cobrada a comissão de 8,5% (oito e meio por cento), sob o valor da batida do martelo a ser paga à vista, conforme orientação que será passada pela PUIPIO LEILÕES quando dos acertos de contas com os respectivos compradores. Dos vendedores, será cobrada a comissão de 8,5% (oito e meio) por cento, sob o valor da batida do martelo, mais a taxa de inscrição no valor de R\$ 2.000,00 (dois mil reais) por lote. No caso de venda de 100% (cem por cento) de um animal, onde existam dois vendedores (sócios) e um dos sócios se interessar em comprar a parte colocada a venda, a taxa de inscrição será cobrada integralmente do sócio vendedor, as comissões, tanto do comprador quanto do vendedor, serão cobradas sob o valor da batida do martelo. Na eventualidade do arrematante do leilão presencial, on line ou virtual, não observar seu compromisso de compra, caso haja o cancelamento, poderá o Leiloeiro Oficial e a Empresa Leiloeira, designados, se valer da prerrogativa legal dos artigos 39 e 40, do decreto 21.981, de 19/10/1932, emitindo Certidão/Boleto, com força de título para cobrança de comissões de 8,5% (oito e meio por cento) mais a taxa de inscrição no valor de R\$ 2.000,00 (dois mil reais).

4 - CADASTROS ANTECIPADOS - Por tratar-se de evento não presencial, é obrigatória a efetivação antecipada dos cadastros dos interessados senhores compradores junto à Empresa Leiloeira, sem os quais a mesma não estará credenciada a acatar lances dos respectivos participantes.

O cadastro de participante da PUIPIO LEILÕES é gratuito. Para usufruir dos serviços da Pupio Leilões, o INTERESSADO, deverá antecipadamente aceitar as obrigações deste Contrato de Adesão de usuários para acesso a PUIPIO LEILÕES "ON LINE" OU "VIRTUAL", assim como preencher completamente seus dados cadastrais. O cadastro de PARTICIPANTE, dependerá da confirmação da PUIPIO LEILÕES através de envio de email e de sua aprovação pela equipe administrativa da PUIPIO LEILÕES e está disponível para pessoas físicas e jurídicas, mas reserva-se o direito de cancelar o registro de PARTICIPANTE a qualquer tempo, ao seu critério, assegurando o sigilo quanto a este procedimento. Os PARTICIPANTES registrados na PUIPIO LEILÕES autorizam expressamente a verificação de sua idoneidade junto aos diversos serviços de proteção ao crédito.

4.1 - LOCAL DE CADASTRAMENTO - Os cadastros deverão ser feitos pelo telefone (12) 3922.9066 ou ainda pelo site www.pupioleiloes.com, enviar também via fax à PUIPIO LEILÕES cópia do CPF, RG, comprovante de endereço e comprovante de renda, referência bancária e pessoal.

É de total responsabilidade do PARTICIPANTE a veracidade das informações preenchidas no cadastro, assim como a sua atualização, para fins de assegurar a realização dos negócios. O uso das informações fornecidas pelo PARTICIPANTE na PUIPIO LEILÕES está regulado pela POLÍTICA DE PRIVACIDADE. O usuário, desta forma, concede a PUIPIO LEILÕES a autorização para uso destas informações, que serão utilizadas exclusivamente para a consecução dos objetivos da PUIPIO LEILÕES.

5 - APROVAÇÃO DOS CADASTROS - A critério dos vendedores ou da PUIPIO LEILÕES, os senhores compradores que não apresentarem referências pessoais, bancárias ou documentos exigidos no item 4.1 - não estarão aptos a participarem do leilão.

6 - AVALISTAS - Assiste aos vendedores o direito de solicitar avalista de seu conhecimento desde que manifeste esta exigência ao escritório da PUIPIO LEILÕES antes que seja feita a liberação dos animais para entrega aos senhores compradores, ficando a aprovação do nome indicado a exclusivo critério do vendedor.

7 - DOCUMENTAÇÕES PARA CONFIRMAÇÃO DAS VENDAS

Configurada a venda pela batida do martelo, conforme Cláusula 4,5 e 6 deste Regulamento, à PUIPIO LEILÕES estará encaminhando aos senhores com-

pradores os Contratos de Compra e Venda e respectiva Nota Promissória e Boleto Bancário, para o endereço constante do cadastro fornecido, documentação que deverá ser assinada e prontamente devolvida ao escritório da PUIPIO LEILÕES.

7.1 - PROMESSA DE COMPRA E VENDA EM LANCE ON LINE E VIRTUAL

Dado o lance e batido o martelo, considerar-se-a aceita a proposta nos moldes do artigo 427 do CC/02 com anúncio do promitente comprador pelo Leiloeiro Oficial.

Com efeito, as partes reger-se-ão por normas gerais constantes neste Regulamento do Leilão bem como pelo instrumento Particular de Contrato e de Compra e Venda com Reserva de Domínio, este último em apartado, mas parte integrante deste.

A PUIPIO LEILÕES, compromete-se no prazo máximo de 3 (três) dias enviar as 3 (três) vias do Contrato de Compra e Venda de Animal/Produto com a respectiva Nota Promissória com valor total do débito ao endereço cadastrado do comprador.

Ficando o comprador comprometido no prazo máximo de 10 (dez) dias da realização do leilão, remeter as 3 vias do Contrato de Compromisso de Compra e Venda de Animal/Produto à Pupio Leilões.

8 - NOTAS FISCAL/ICMS - O ICMS devido na origem (Estado de origem do animal) é de responsabilidade do vendedor, entretanto o comprador deverá fornecer o seu número de inscrição de produtor rural, caso não forneça o valor do ICMS será de responsabilidade do comprador.

8.1 - A nota fiscal referente à compra do animal será emitida pelo vendedor, na forma abaixo.

Como o leilão é financiado pelo vendedor, o valor da nota fiscal a princípio será emitido sob o valor da 1ª (primeira) parcela. Para obter a nota fiscal no valor total da compra se faz necessário à quitação do saldo.

8.2- DO CADASTRO DE CONTRIBUINTE - Os senhores compradores deverão apresentar ao escritório da PUIPIO LEILÕES seu número de inscrição no Cadastro de Contribuintes do CNPJ para fins de emissão das respectivas Notas Fiscais de Venda. A não apresentação acarretará ao comprador o ônus do pagamento do ICMS, calculado sobre o valor total da venda, e que deverá ser recolhido previamente à liberação dos animais, pelos responsáveis e mediante depósito antecipado com comprovação de recebimento do respectivo valor em conta corrente indicada pela PUIPIO LEILÕES aos senhores compradores.

8.3 - DO ICMS SOBRE O FRETE - Os senhores compradores são os responsáveis quando for o caso de exigência legal, pelo recolhimento do ICMS sobre o frete dos animais adquiridos, correspondente ao transporte dos mesmos desde sua origem até o destino indicado, devendo o mesmo ser recolhido, de acordo com a Legislação Vigente pertinente a cada Esta-

do respectivo, pelo responsável sobre a contratação dos fretes, antes da liberação dos mesmos, e mediante pagamento com comprovação de recebimento em conta corrente indicada pela PUPIO LEILÕES aos senhores compradores.

9 - LIBERAÇÕES DOS ANIMAIS - Os animais adquiridos somente serão liberados para retirada física e entrega aos senhores compradores, após a assinatura dos contratos e respectiva Nota Promissória e recebimento destes documentos pelo escritório da PUPIO LEILÕES, conforme cláusula 7 acima, bem como depois de confirmado os créditos, nas respectivas contas corrente indicadas pela PUPIO LEILÕES, dos valores correspondentes às comissões de compra e da primeira parcela do sinal do negócio efetivado, de acordo com as Cláusulas 2 e 3 deste Regulamento, bem como daqueles descritos na Cláusula 8, 8.1 e 8.2 acima, quando for o caso.

10 - DA RETIRADA DOS ANIMAIS - Uma vez cumprido o acima descrito na Cláusula 9 deste Regulamento, os senhores compradores poderão retirar os animais adquiridos nos endereços dos Haras dos vendedores, sendo de responsabilidade dos respectivos senhores compradores os riscos do transporte dos mesmos desde a origem até seus destinos.

11 - FRETE: O FRETE é de responsabilidade dos senhores COMPRADORES. Após o cumprimento da cláusula 9 deste regulamento, os animais estarão aptos a serem retirados pelos senhores compradores. A PUPIO LEILÕES não se responsabiliza pelo frete e entrega dos animais, entretanto forneceremos aos senhores compradores telefones e contatos dos transportadores.

12 - EMBRIÕES GESTADOS, EMBRIÕES A COLETAR E ÓVULOS. Os serviços técnicos e profissionais na coleta de embrião e a consequente transferência para a receptora são de responsabilidade do vendedor.

A receptora será fornecida pelo vendedor, devendo a mesma ficar à sua disposição após o desmame do produto, pois a receptora não faz parte do lote.

12.1 - EMBRIÕES A COLETAR - O vendedor deverá disponibilizar, às suas expensas o sêmen a ser utilizado na inseminação da doadora, considerando-se a escolha do comprador sobre as opções apresentadas no catálogo do evento ou ainda oferecidas quando da realização do pregão mediante anúncio público do leiloeiro.

12.2 - ÓVULOS - O garanhão a ser utilizado deverá ser escolhido pelo comprador, que se responsabilizará pelo envio do sêmen até a central de transferência indicada pelo vendedor, quantas vezes forem necessárias, sem nenhuma responsabilidade do vendedor quanto aos custos nesta operação, inclusive o valor do próprio sêmen.

12.3 - EMBRIÕES A COLETAR OU ÓVULOS - Após o recebimento do sinal, bem como da parcela vencível com 30 (trinta) dias, o vendedor se obriga a

disponibilizar ao comprador a receptora prenha em no máximo 12 (doze) meses.

12. 4 - Em não sendo cumprido o prazo de 12 (doze) meses constantes da cláusula 12.3 e tendo o comprador cumprido com todas as suas obrigações de pagamentos, fica a critério deste a opção de cancelar o negócio, devendo ser ressarcido pelo vendedor do valor pago e respectivas despesas de comissão de compra, devidamente corrigidos, ou ainda dar a este um novo prazo para entrega do embrião gestado.

12.5 - O comprador poderá fazer o pagamento pelas condições normais do leilão ou da seguinte forma: 2 parcelas e a comissão deverão ser pagas á vista, no ato do negócio, 2 (duas) parcelas com 30 dias e o saldo devedor, deverá ser pago em 5 parcelas, após 60 (sessenta) dias de gestação, através de laudo comprobatório de prenhes assinado pelo médico veterinário responsável pela Central de Transferência de Embriões do vendedor.

13 - IRREVOGABILIDADES DAS VENDAS

As vendas realizadas no presente remate são irrevogáveis e irretroatáveis, não podendo o comprador recusar o animal ou solicitar redução de seu preço, conforme Legislação do Código Civil Brasileiro.

14 - RESPONSABILIDADES SOBRE OS ANIMAIS - Serão de responsabilidade do vendedor a guarda e cuidados com a manutenção dos animais leiloados e vendidos, durante todo o tempo que se mantiverem no local de origem dos mesmos, cessando esta quando da entrega dos referidos animais de acordo com a Cláusula 10 deste Regulamento, não restando à empresa leiloeira nenhum ônus em caso de acidentes e danos que, eventualmente, venham a ocorrer com os animais. A partir do embarque a responsabilidade pelo animal passa a ser do COMPRADOR.

15 - GARANTIAS E RESPONSABILIDADES DO VENDEDOR

15.1 REPRODUTIVAS - Os vendedores são responsáveis e garantem a fertilidade dos animais ofertados, entregando-os em condições de aptidão reprodutiva verificada por veterinário antes da liberação dos mesmos.

15.2 SANITÁRIAS - Os vendedores comprometem-se a entregar os animais livres, acompanhados da documentação comprobatória, de qualquer doença infecto contagiosa nos termos da exigência da Legislação e Fiscalização Sanitárias dos respectivos Estados de origem.

15.3 DE REGISTRO - Responsabilizam-se os vendedores pela garantia do cumprimento das exigências de documentação referente ao Registro Genealógico dos animais vendidos, junto ao Serviço de Registro Genealógico da Associação Brasileira dos Criadores do Cavallo Mangalarga Marchador, no que tange aos aspectos de documentação exigida até quando da data de venda dos mesmos.

15.4 DE TRANSFERÊNCIA - Comprometem-se os vendedores a procederem às respectivas transferências dos animais aos seus novos proprietários, de acordo com os dados fornecidos pelos senhores compradores, ocorrendo isto após a quitação final dos pagamentos correspondentes de cada Nota Promissória emitida pelo vendedor e assinada pelos senhores compradores, conforme constante do Contrato de Compra e Venda.

15.5 DAS INFORMAÇÕES FORNECIDAS - Todas as informações constantes no Catálogo e fichas de leiloeiro têm total garantia e responsabilidade dos vendedores.

16 - REMATE O remate proceder-se á publicamente e dar-se á pelo método do maior lance recebido cabendo, ao leiloeiro não aceitar lances aviltantes ou de pessoas que julgar irresponsáveis ou inaptas por qualquer razão, podendo o mesmo estabelecer os motivos para tal.

17 - A PUPIO LEILÕES na qualidade de simples realizadora e promotora do Remate, não responde solidária e subsidiariamente pela liquidação das vendas, realizadas através do Remate JP Comercial de Eventos Ltda e o leiloeiro sendo também mero mandatário, ficam eximidos de eventuais responsabilidades e obrigações assumidas pelas partes.

17.1 As taxas e comissões de compra e venda do Leilão são irrestituíveis e irrevogáveis, sob quaisquer condições, mesmo que haja cancelamento da compra do lote. No caso da não concretização do negócio após o remate, a parte responsável pelo cancelamento arcará com as taxas e comissões em sua totalidade.

18 - PARTICIPANTE Os participantes vendedores e senhores compradores, do leilão obrigam-se a acatar de forma definitiva e irrecorrível as disposições aqui consignadas, as quais são consideradas como conhecidas por todos, não podendo escusar-se de aceitá-las, alegando desconhecimento, conforme art. 30 da Lei de Introdução ao Código Civil Brasileiro.

19 - Para todas e quaisquer questões oriundas do presente contrato, será competente para dirimi-las, o Foro do Município de domicílio do VENDEDOR ou, a seu exclusivo critério, optar pelo Foro do Município do domicílio do COMPRADOR.

19.1- Fica ajustado que havendo recursos a meios judiciais e extrajudiciais, o débito do comprador será acrescido de multa de 2% (dois por cento) e juros legais, mais custos e honorários advocatícios na base de 20% (vinte por cento).

20 - OMISSÃO - Os participantes elegem o foro de SÃO JOSÉ DOS CAMPOS/ SP para dirimir os casos omissos ao presente Regulamento, com renúncia expressa de outros, por mais privilegiado que sejam.



**HARAS
PORTO PALMEIRA**



Haras
MALBORO
Mangalarga Marchador